

**PLANNING DES ECOLES ELEMENTAIRES  
1er Trimestre**

**LISTE DES PIECES A FOURNIR ET TARIFS**



Région & Département de la Guadeloupe  
**Commune de Morne-À-L'eau**  
Direction » Education & Temps Libre »

| JOUR         | BOURG  | POINTE-A-RETZ  | BOSREDON  | VIEUX-BOURG   |
|--------------|--|--|---|---|
| <b>JEUDI</b> | MEDIATION SCOLAIRE<br>VOLLEY-BALL/ROLLER<br>PERSONNES EMBLEMATIQUES<br>INFORMATIQUE<br>EXPRESSION CORPORELLE | ASTRONOMIE/ECRITURE<br>GYMKANA/SOFTBALL<br>CLUB DE LECTURE                             | HAND-BALL/GYMKANA<br>SECURITE ROUTIERE/KARATE<br>PREVENTION NUTRITION<br>EU DE SOCIETE/I  | FOOTBALL/<br>THEATRE<br>JEU D'ECHEC                         |
| <b>MARDI</b> | HAND-BALL/ATHLETISME<br>JEU DE SOCIETE<br>DANSE TRADITIONNELLE<br>CANOE-KAYAK                                | ECRITURE/VOLLEY-BALL<br>THEATRE/INFORMATIQUE<br>PETANQUE<br>LOISIRS CREATIFS           | SOTBALL/ROLLER<br>PERSONNES EMBLEMATIQUES<br>LECTURE/INFORMATIQUE<br>LANGUE DES SIGNES/ROLLER   | ATHLETISME/<br>FOOTBALL<br>PEINTURE PAR L'ANGLAIS           |
| <b>LUNDI</b> | ASTRONOMIE/FOOTBALL<br>JEU D'ECHEC/ANGLAIS<br>EXPRESSION CORPORELLE<br>ARTS PLASTIQUES                       | MEDIATION SCOLAIRE<br>HAND-BALL/ATHLETISME<br>PREVENTION NUTRITION<br>INITIATION CHANT | ATHLETISME/FOOTBALL<br>PERSONNES EMBLEMATIQUES<br>ANGLAIS/ESPAGNOL/ PETANQUE<br>LA SANTE A TOUT PRIX<br>DANSES TRADITIONNELLES/<br>ECRITURE ET DECOUVERTE | FOOTBALL/VOLLEY-BALL<br>SECURITE ROUTIERE<br>JEU DE SOCIETE |

Fiche d'inscription  
dûment complétée et signée  
Certificat Médical de non-contre indication à la pratique d'activités Physiques et Sportives Attestation d'assurance  
Photocopies des vaccins à jour  
Justificatif de domicile  
2 Photos d'identité

**TARIF ANNUEL PARENTS ALLOCATAIRES**

**TARIF ANNUEL PARENTS NON-ALLOCATAIRES**

1 ENFANT:  
30€ /AN

1 ENFANT:  
50€ /AN

2 ENFANTS :  
50€ / AN

2 ENFANTS :  
80€ / AN

3 ENFANTS et + :  
70€ /AN

3 ENFANTS et + :  
100€ /AN



**La Ville de MORNE-A-L'EAU**

DIRECTION « EDUCATION & TEMPS LIBRE »

Rue Girard  
97111 MORNE-A-L'EAU

Téléphone : 0590 24 71 33  
Télécopie : 0590 24 52 52  
Email : educationettempslibre@mornealeau.fr

**PROGRAMME DES NOUVELLES ACTIVITES PERISCOLAIRES DU 1er TRIMESTRE**

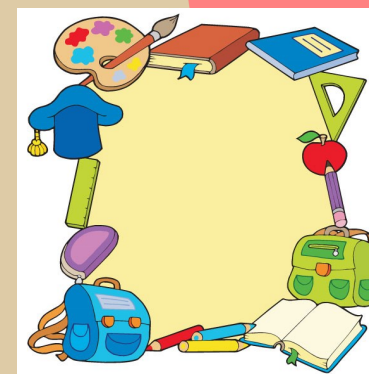

**BROCHURE D'INFORMATION ANNEE SCOLAIRE 2015/2016**



« Tous ensemble, associons-nous pour mettre en place des actions cohérentes et coordonnées sur notre territoire »

Chers parents,

L'année scolaire 2015-2016 consacre la deuxième année d'application des rythmes scolaires dans nos écoles.

La Ville de Morne-A-L'eau continue à s'inscrire dans une démarche qui place l'éducation au centre de ses priorités.

Favoriser la réussite scolaire des écoliers sur son territoire, Réunir, Associer et Mobiliser tous les acteurs éducatifs au service de l'égalité des chances pour l'épanouissement de chaque enfant est l'un des objectifs que s'est fixé la municipalité.

Aussi...,

Afin de vous tenir informer sur les ateliers proposés aux enfants dans le cadre des Nouvelles Activités Périscolaires (NAP), la Direction Education et Temps Libre vous présente le programme détaillé du premier trimestre 2015/2016.

Vos enfants seront initiés alors à la pratique d'activités Innovantes, Ludiques, Culturelles, Artistiques, Scientifiques et Sportives qui favoriseront leur épanouissement tout au long de l'année.

Celles-ci auront lieu :

les lundis, mardis et jeudis, de 15h00 à 16h00.

*Parce-que la réussite de nos enfants est l'affaire de tous.*



**PLANNING DES ECOLES MATERNELLES  
1er Trimestre**

|                      | LUNDI   | MARDI   | JEUDI  |
|----------------------|---|---|--|
| <b>BOURG</b>         | INITIATION KA<br>PEINTURE PAR L'ANGLAIS<br>DANSES TRADITIONNELLES<br>LOISIRS CREATIFS | AGRO-TRANSFORMATION<br>EXPRESSION CORPORELLE<br>EVEIL MUSICAL/<br>LOISIRS CREATIFS      | INITIATION KA<br>MARIONNETTES<br>LOISIRS CREATIFS<br>ARTS PLASTIQUES |
| <b>POINTE-A-RETZ</b> | EXPRESSION CORPORELLE<br>GYMKANA<br>LOISIRS CREATIFS                                  | INITIATION KA<br>MARIONNETTES<br>ANGLAIS<br>EVEIL MUSICAL                               | EXPRESSION CORPORELLE<br>INFORMATIQUE<br>LOISIRS CREATIFS            |
| <b>BOSREDON</b>      | GYMKANA<br>LOISIRS CREATIFS<br>ARTS PLASTIQUES<br>EVEIL MUSICAL                       | LA SANTE A TOUT PRIX<br>DANSES TRADITIONNELLES<br>ANGLAIS/ESPAGNOLE<br>LOISIRS CREATIFS | LA SANTE A TOUT PRIX<br>ANGLAIS<br>LOISIRS CREATIFS<br>EVEIL MUSICAL |
| <b>VIEUX-BOURG</b>   | THEATRE<br>PEINTURE PAR L'ANGLAIS<br>EVEIL MUSICAL                                    | GYMKANA<br>PREVENTION NUTRITION<br>LOISIRS CREATIFS                                     | PEINTURE PAR L'ANGLAIS<br>DANSES TRADITIONNELLES<br>EVEIL MUSICAL    |

Plannings non exhaustifs

Sous réserve de modification

**PLANNING DES ECOLES PRIMAIRES  
1er Trimestre**

|                 | LUNDI  | MARDI  | JEUDI   |
|-----------------|--|--|---|
| <b>CHAZEAU</b>  | VELO/ROLLER<br>INITIATION DANSE<br>JEU DU BOKO/JEU DU CITOYEN<br>LANGUE DES SIGNES | SECURITE ROUTIERE<br>INFORMATIQUE<br>JEU DU BOKO<br>ART PLASTIQUE                    | DANSES TRADITIONNELLES<br>JEU DU BOKO<br>PETANQUE<br>ART PALSTIQUE                                      |
| <b>JABRUN</b>   | AGRO-TRANSFORMATION  | ASTRONOMIE   | ANGLAIS   |
| <b>LASSERRE</b> | SOFTBALL/ANGLAIS<br>INFORMATIQUE/KARATE<br>LES DIX DOIGTS D'ART                    | FOOTBALL<br>MEDIATION SCOLAIRE<br>GYMKANA/EVEIL MUSICAL<br>ANGLAIS/ART PLASTIQUE     | AGRO-TRANSFORMATION<br>FOOTBALL/ATHLETISME<br>INFORMATIQUE<br>EVEIL MUSICAL                             |
| <b>PERRIN</b>   | FOOTBALL<br>VELO/INFORMATIQUE<br>CLUB DE LECTURE<br>ACTIVITES EVEIL ET DE LOISIRS  | FOOTBALL<br>INITIATION DANSE<br>JEU D'ECHEC<br>KARATE/ACTIVITES D'EVEIL ET DE LOSIRS | FOOTBALL<br>ATHLETISME<br>LES DIX DOIGTS D'ART<br>LANGUE DES SIGNES/<br>ACTIVITES D'EVEIL ET DE LOISIRS |